



GRÉGORY PHILIPPIN,
Bourgmestre

28 rues se mettent au «Bleu»
aux abords de la gare...

Pages 4 et 5

Le retour du Grand blind sur RTC ce vendredi 25 février dès 20h... Ans VS Chaudfontaine, participez!



Après plus de deux ans de Covid, tous les moyens sont bons pour afficher sourire et prendre du bon temps. Depuis plusieurs mois, la télévision locale RTC TV Liège organise tous les 15 jours un blind test grand public le vendredi soir à partir de 20h.

Les organisateurs et plus précisément le Rédacteur en Chef de la chaîne Philippe Malburny a eu l'idée, histoire de pimenter l'évènement de faire jouer les villes et les communes en mettant face à face leurs Bourgmestres respectifs sur le grill à travers des questions portant sur la musique et les chansons de toutes les époques.

C'est ainsi que Grégory Philippin, le Bourgmestre d'Ans affrontera le 25 février prochain dès 20h sur RTC, la commune de Chaudfontaine.

Il est clair que cette compétition est d'emblée mise sous le signe de la bonne humeur et de la décontraction.

Il est à souligner que les citoyens peuvent également participer à ce jeu interactif en direct en téléchargeant l'application qui y est dédiée, en l'occurrence : APP QUIZEXPRESS

L'intérêt de ce jeu interactif est que toutes les tranches d'âges peuvent y jouer... Ambiance et souvenirs assurés...

Rendez-vous le 25 février prochain sur RTC!
Bon amusement!



2

ANSINFOS



Protégez-vous, protégez-nous...



Sommaire :

Le grand Blind sur RTC - Un moment convivial à passer en famille	p 2
Sommaire	p 3
Zones de stationnement	p 4 - 6
Cadre de vie	p 7
Contrôles de vitesse - Lidar	p 8
Ils se sont dit «Oui»	p 9
Noces d'or - Centenaire	p 10
Mesures Covid	p 11
Parlons de déchets	p 12-13
Calendrier de ramassages des déchets verts	p 14-15
Cours d'informatique pour Seniors	p 16
Je cours pour ma forme - Littérature ansoise	p 17
Fractionnement d'un logement/Règlementation	p 18
Nouveaux commerces/Vaccination	p 19
Ans, Ville Amie Démence	p 20
Acheter un véhicule neuf en 2022, plaisir ou corvée ?	p 21
Agenda	p 22-23
Je cours pour ma forme	p 24

Site de la commune d'Ans : www.ans-commune.be



EDITEUR RESPONSABLE : F - J. SANTOS REY | ADMINISTRATION COMMUNALE D'ANS | ESPLANADE DE L'HOTEL COMMUNAL 1 - 4430 ANS | TEL. 04 247 72 11
CONCEPTION - REALISATION : UNIMEDIA EDITIONS SA | RUE JOBA 9 - 4053 EMBOURG | TEL. 04 224 74 84 | INFO@UNI-MEDIABE



Protégez-vous, protégez-nous...





Grégory Philippin,
Bourgmestre

*28 rues se mettent au «Bleu»
pour le confort des riverains
à partir du 15 mars...*

La mobilité est un enjeu majeur à Ansinfos raison pour laquelle le Collège s'emploie depuis plusieurs années à promouvoir les modes de déplacement doux d'une part pour des raisons écologiques mais aussi purement pratiques.

En effet, c'est d'une logique implacable, ces mêmes véhicules automoteurs occupent aussi énormément d'espace public en matière de stationnement au point d'engendrer d'importantes nuisances dans certaines rues et ce notamment aux alentours de la gare.

Imposition d'une zone bleue à proximité de la gare pour les non riverains ...

C'est la raison pour laquelle, en date du 8 février dernier, le Collège communal a décidé de limiter la durée de stationnement hors riverains **à 4h dans 28 rues situées dans un rayon de 750 mètres de la gare**. La création de cette zone bleue a pour objectif de faciliter le stationnement des habitants des rues concernées à proximité de leur résidence principale en limitant les véhicules «ventouse» externes...

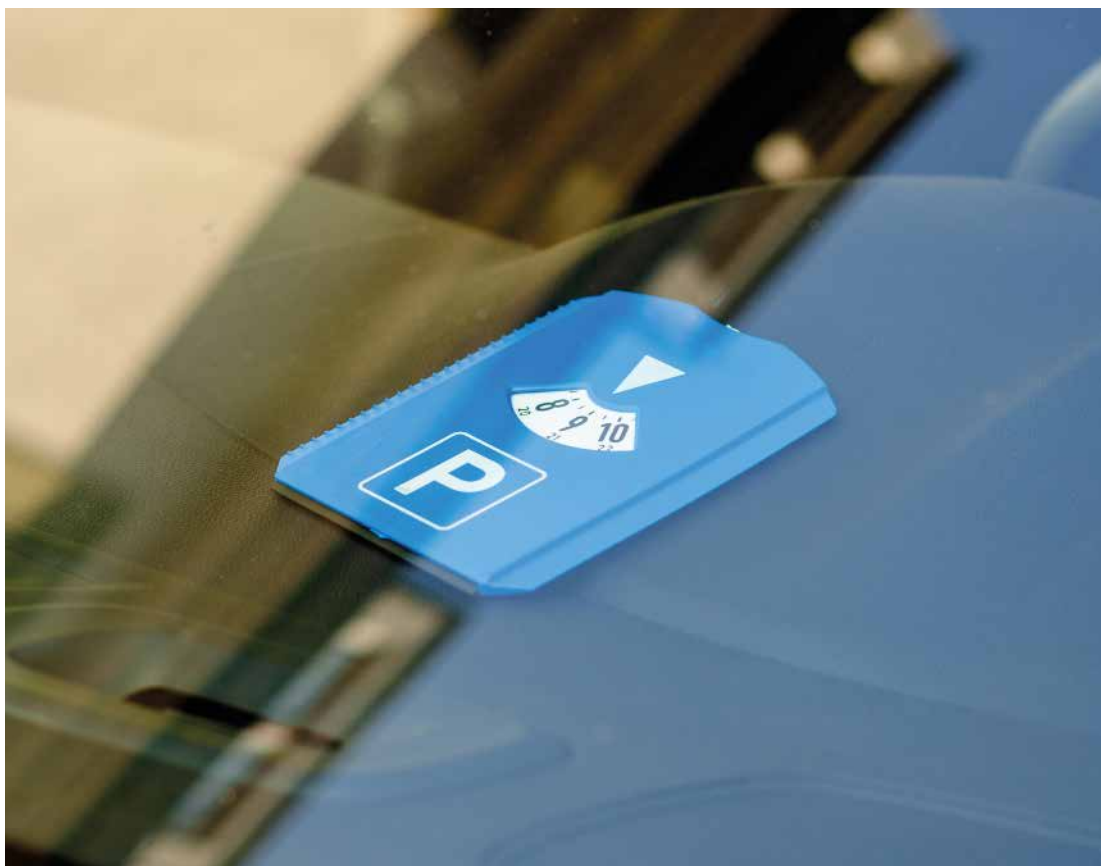
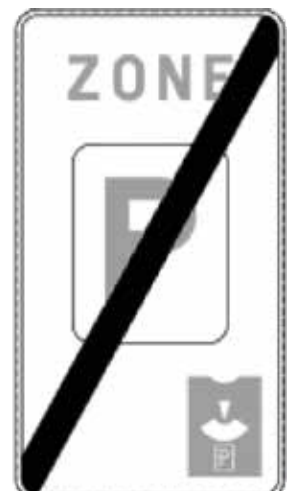

Protégez-vous, protégez-nous...



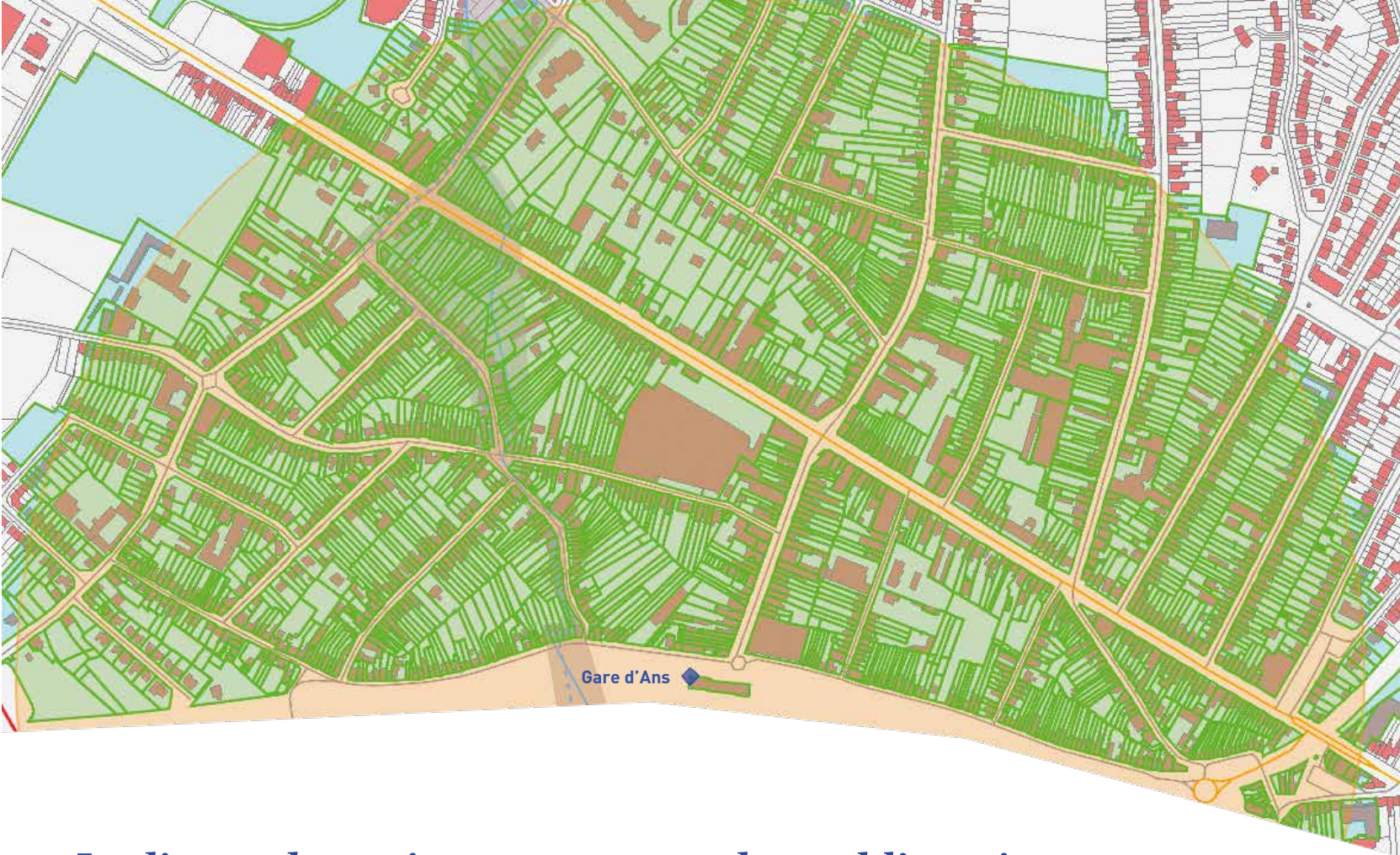

Le disque de stationnement sera donc obligatoire pour les non riverains du lundi au vendredi, excepté jours fériés, de 9 h à 18 h :

- | | | |
|---|---|--|
| <ol style="list-style-type: none"> 1. Rue de l'Yser (portion comprise entre la rue Kerstenne et la rue des Ecoles) 2. Rue des Ecoles 3. Rue Kerstenne 4. Rue Thonnar Grisard 5. Rue Hyacinthe Souris 6. Rue Général Leman 7. Rue Hubert Streel (portion comprise entre les rues Thonnar-Grisard et H. Souris) 8. Rue Pasteur 9. Rue Joseph Servais | <ol style="list-style-type: none"> 10. Avenue de l'Europe (portion comprise entre la RN3 et les numéros 70 et 73) 11. Avenue de la Paix (portion comprise entre la RN3 et les numéros 35 et 70) 12. Rue Vanderweye 13. Rue Nolden 14. Rue du Sart 15. Rue de Loncin (portion comprise entre la RN3 et la rue du Moulin) 16. Clos Del Mé 17. Rue Edouard Colson (portion comprise entre la chaussée du Roi Albert et la rue Deponthière) | <ol style="list-style-type: none"> 18. Rue des 4 Sentiers 19. Rue Général Modard 20. Rue Cdt Naessens 21. Rue Defize 22. Rue de Jemeppe (portion comprise entre la N3 et les numéros 130 et 157) 23. Rue du Plope 24. Rue des Buissons 25. Rue Jules Destrée 26. Rue du Rossignol 27. Rue des Epicéas 28. Rue Deponthière |
|---|---|--|

Attention : Pas de changement dans les autres rues déjà règlementées en zone bleue.

Procédure d'acquisition de la carte riverain pour les habitants des rues concernées ...

Cette carte riverain peut être délivrée aux personnes physiques qui ont leur résidence principale ou leur domicile établi dans l'une des rues évoquées ci-dessus.

Cette carte peut être obtenue sur demande écrite à l'Administration communale ou en passant par le site internet communal.

Le demandeur devra fournir la preuve que le véhicule pour lequel la carte est demandée est immatriculé à son nom ou qu'il en dispose de manière permanente.

En pratique la carte riverain va mentionner la ou les plaques d'immatriculation du ou des véhicules couverts par la carte avec

un maximum de 2 plaques d'immatriculation par ménage. La validité de cette carte est d'un an.

Pour tous renseignements :
Administration communale d'Ans,
04 247 72 13 - <https://www.ans-eu>
courriel : dominique.yans@ans-ville.be

Grégory Philippin, Bourgmestre en charge de la Coordination générale, de la Police, de la Mobilité, de l'Aménagement du Territoire, des Grands projets et du Bien-être animal.

Contact : 04 247 72 23 (Secrétariat) - Courriel : gregory.philippin@ans-commune.be - Permanences : le mardi sur rendez-vous.

Protégez-vous, protégez-nous ...



Réaffectation en logements des étages inoccupés de commerces.

Vous connaissez peut-être des immeubles dans votre entité communale dont les étages sont vacants alors que le rez-de-chaussée est occupé par un commerce. Ces espaces inutilisés pourraient être rénovés ou restructurés en logements modernes grâce aux aides du Fonds du Logement.



Fonds du Logement
des familles nombreuses de Wallonie

Depuis le 13 novembre dernier et avec l'appui financier de la Wallonie, le Fonds octroie aux propriétaires des aides financières sous forme de crédits 0% et de subventions, en vue de réhabiliter et de restructurer les étages inoccupés des rez-de-chaussée commerciaux.

En contrepartie, ces logements rénovés doivent être mis en gestion, pour une période minimale de 9 ans, auprès d'un opérateur immobilier reconnu (une commune, un Cpas, une Agence immobilière sociale ou une Association de promotion du logement).

Ce dispositif prévoit une enveloppe financière substantielle pour permettre aux propriétaires de ces immeubles commerciaux de créer un accès distinct pour les logements, sans porter préjudice au commerce installé au rez-de-chaussée.

Cette offre aussi la possibilité aux communes et Cpas de devenir opérateurs en proposant aux propriétaires de prendre leur bien en emphytéose pour y réaliser les travaux de transformation.



Christophe Collignon, Ministre du Logement et des Pouvoirs Locaux du Gouvernement wallon aux côtés de Grégory Philippin, Bourgmestre de la Ville d'Ans, Président de l'Agence immobilière sociale « Aux portes de Liège ».

Pour tous renseignements :

Service des Propriétaires Solidaires
Tel : 071 207 706 – 071 207 869
Courriel : proprietaires.solidaires@flw.be

Agence Immobilière Sociale
« Aux Portes de Liège »
04 353 35 12
Avenue Georges Truffaut 35 - 4432 ANS
Courriel : laurence.joachim@ais-apdl.be



Protégez-vous, protégez-nous...

Espace Gilles Magnée : Une mini Silicon Valley à dimension humaine dans un écrin de verdure...



Depuis quelques années, l'Espace Gilles Magnée se développe de manière exponentielle en y intégrant l'être humain. Un esprit sain dans un corps sain, c'est un vieux concept sportif mais qui aujourd'hui plus que jamais doit être intégré dans le monde du travail moderne. Les quelques entreprises qui se sont installées rue Gilles Magnée telles que Trasis, Brainstorming, Deltatec et ses diverses filiales l'ont bien compris, c'est dans l'air du temps et c'est la raison pour laquelle d'importants efforts ont été consentis afin que le personnel se sente bien dans son univers de travail.

Il est vrai que nous sommes là, dans une mini Silicon Valley où sont installées des entreprises de pointe en matière de technologie.

Citons à ce propos la société Trasis, installée depuis 8 ans à Ans et spécialisée dans la fabrication d'appareils de médecine nucléaire de réputation mondiale. Cette société high-tech est en train de construire de toutes nouvelles infrastructures sur le site (approximativement 5000 m²) et compte engager 150 personnes d'ici 2025.

Dans la foulée Brainstorming, entreprise spécialisée en logiciels de fonctionnalités de gestion intégrée dont les pôles d'expertises s'articulent autour de l'ERP Business Management, l'Accounting Software, le Business intelligence, les System infrastructure et le Cloud vient quant à elle en train de parachever ses installations. Grégory Philippin, le Bourgmestre d'Ans ainsi que les Echevins de l'Urbanisme et des Affaires économiques, en l'occurrence Anne-Marie Libon et Christopher Gauthy



ont en compagnie de Benoit Claeys, le CEO de Brainstorming pu découvrir l'univers de cette société de carrure mondiale.

Si le site se développe en matière de pme comme évoqué ci-dessus, il n'en reste pas moins que la nature, la biodiversité et le bien-être restent des priorités. En effet, un développement économique faisant fi de l'humain n'a plus de raison d'être. C'est la raison pour laquelle, l'étang qui se trouve à l'arrière de ce parc fait l'objet de toutes les attentions au niveau urbanistique mais aussi environnemental. Laissé un certain temps en friche avec une végétation qui s'est développée de

manière anarchique, le site est aujourd'hui aménagé pour y accueillir des promeneurs et un public familial. La pratique de la pêche sur le site est gérée par le club Ans Pêche, fort de près de 150 membres. A la mi-janvier ce sont près de 170 kg de poissons qui ont été remis dans l'étang par le club. Gardons, carrassins, carpes et tanches sont ainsi allés rejoindre la faune piscicole déjà présente. Il est à rappeler que la pêche s'y fait en no-kill et que cela implique le respect d'une réglementation toute particulière notamment en ce qui concerne les hameçons qui impérativement ne peuvent être équipés d'ardillons.



Pour tous renseignements en ce qui concerne le club de pêche :
<https://anspeche.be> ou
anspeche@hotmail.com

Yves BENEUX 0495 686 171),
Marc DEHIN 0476 660 153),
Janic FASSOTTE 0477 972 318),
Daniel PAQUAY 04 98 42 0987)

Protégez-vous, protégez-nous...





Grégory Philippin,
*Bourgmestre, Président de la Zone
 de Police d'Ans-Saint-Nicolas.*



Police

235 371 Contrôles de vitesse
 effectués en 2021...
 224 infractions verbalisées...

Au cours des dernières éditions du journal communal Ans-Infos, nous vous avons présenté les statistiques relatives à la vitesse des véhicules dans certaines rues. Voici le bilan et le détail pour l'année 2021. Force est de constater que dans l'ensemble, la majeure partie des conducteurs respecte les limitations. Les chiffres de la colonne V85 indiquent la vitesse de 85 % des véhicules qui passent à cet endroit... Bien évidemment et malheureusement, cela ne signifie pas que des irréductibles ne comprennent pas l'enjeu du respect des limitations de vitesse. C'est la raison pour laquelle, le Lidar sera encore présent à Ans en 2022, mais pas forcément dans les mêmes rues... Affaire à suivre, à bon entendeur...

Rue	Nbr VV	Nbr infractions (PV/PI)	V max	V moy	V85	Périodes
Ans, rue Tonne	35.424	8	129	35	43	du 02/06 au 09/06/21
StN, rue des Martyrs	19.230	142	124	43	49	du 06/07 au 13/07/21
Ans, rue de Juprelle	15.134	7	82	44	49	du 22/06 au 29/06/21
StN, rue Jean Jaurès	35.657	1	87	30	40	du 10/08 au 17/08/21
Ans, rue de Juprelle	14.063	21	111	43	48	du 25/08 au 01/09/21
Ans, rue Maréchal Foch	19.444	11	99	39	46	du 01/09 au 08/09/21
Ans, rue Doumier	10.350	1	92	38	45	du 06/10 au 13/10/21
StN, rue Chantraine	36.478	5	121	41	49	du 06/10 au 13/10/21
Ans, route Militaire	7.822	10	72	38	46	du 09/11 au 16/11/21
41.769	41.769	18	96	36	44	du 15/12 au 22/12/21
TOTAL	235.371	224				

Formation continuée au roulage en situation d'urgence pour les Policiers d'Ans ...

Au cours du dernier trimestre de 2021, l'ensemble des Policiers de terrain dont les missions impliquent la conduite d'un véhicule a participé à une formation spécifique au Centre de Maîtrise du Volant à Oupeye. Objectif, maîtriser la vitesse des véhicules quelles que soient les conditions climatiques. Dérapages,

freinages, glissades, la route surtout lorsque l'on est Policier est loin d'être un long fleuve tranquille. Christophe Deckens, le Commissaire Divisionnaire Chef de la Zone de Police ainsi que son Président, le Bourgmestre d'Ans Grégory Philippin ont assisté à une des premières formations...



Grégory Philippin, Bourgmestre en charge de la Coordination générale, de la Police, de la Mobilité, de l'Aménagement du Territoire, des Grands projets et du Bien-être animal.

Contact : 04 247 72 23 (Secrétariat) - Courriel : gregory.philippin@ans-commune.be - Permanences : le mardi sur rendez-vous.



Protégez-vous, protégez-nous...

Noces d'or et de palissandre...



Le 4 décembre,
Les époux Pennese-Vanlarken (Noces d'or)



Le 4 décembre,
Les époux Lamoque-Gohy (Noces d'or)



Le 4 décembre, **Les époux Jesue-Giglio (Noces de palissandre - 65 ans de mariage)**

Un véritable livre d'histoire...

L'intérêt lorsque l'on rencontre des personnes qui ont autant d'années de vie commune, c'est de pouvoir replonger dans l'histoire des familles, mais aussi dans l'histoire de notre société, de nos modes vies et de nos conditions de travail... L'histoire de cette famille débuta en 1955, Lorenzo avait 23 ans, il était venu d'Italie avec un contrat de travail de 5 ans minimum dans une mine, c'était la règlementation de l'époque, les travailleurs étrangers vivaient dans des abris communautaires et leurs avis sur leurs conditions de travail ne comptait guère... Après quelques mois de travail, il est blessé au travail et se rend à la Clinique de l'Espérance où il rencontre sa future épouse. Il se marièrent un an plus tard et donnèrent naissance à 5 enfants... Ces 5 années de mineur à la mine du Beaujonc où les veines de charbon parmi les plus profondes de trouvaient à -600m, Lorenzo en parle avec passion, avec fierté mais surtout avec l'humilité de ceux qui considèrent que de travailler de la sorte 7 jours sur 7, la peur au ventre, simplement pour faire vivre sa famille c'était normal, dans la logique de l'époque où l'on quittait son pays en espérant tout simplement mieux vivre ou de manière moins pire... De son côté Maria Josée a commencé à travailler à la FN de Herstal, travail difficile et pénible à mener de concert avec l'éducation des enfants... Après 5 années de mine, Lorenzo travailla un peu dans le bâtiment avant de boucler une carrière complète aux Usines Cuivre et Zinc... Que de chemin parcouru, bravo et respect...

Une Centenaire au Vert Boccage...

Ce 1^{er} décembre, Grégory Philippin, le Bourgmestre d'Ans est venu féliciter Madame Naway Georgette qui célébrait son 100^e anniversaire à la Maison de repos le Vert Boccage. Il faut savoir que la Résidence le Vert Boccage compte en ses murs pas moins de 3 centenaires, ce qui est particulièrement remarquable. Pour le Bourgmestre ansois, c'est l'occasion à travers ces quelques lignes de mettre à l'honneur le personnel médical qui travaille dans les maisons de repos ansoises, de même que l'ensemble du corps médical qui paie un lourd tribut au quotidien depuis le début de cette pandémie de Covid... Merci à toutes et tous !



Protégez-vous, protégez-nous...



« Ils se sont dit oui »



Le 18 décembre,
Les époux Darras-Colson



Le 8 janvier,
Les époux Gnucci-Moreau



Le 29 janvier,
Les époux Boulafdel-El Kafazi



Le 12 février,
Les époux Chikhi-Idoufki



La dose de rappel, une évidence.

80-85% de risques
en moins d'hospitalisation !



je me vaccine.be



Wallonie

Coronavirus Covid 19 : Vous éprouvez des difficultés pour vous faire vacciner, les Services communaux sont là pour vous aider ...

Le Collège communal ansois a pris plusieurs initiatives afin que l'ensemble de la population puisse avoir accès à la vaccination.

de la commune d'Ans pourra vous aider dans vos démarches.

Pour tous renseignements :
04 247 72 94 – 04 247 72 76

à aider. Dans cette logique, ce seront les services du CPAS d'Ans qui effectueront les démarches informatiques afin de fixer le rendez-vous de la vaccination en tenant compte des disponibilités du personnel présent.

SERVICE SOCIAL :

Si vous n'avez pas accès à Internet pour enregistrer et confirmer votre rendez-vous au centre de vaccination, le Service social

CPAS :

Si vous êtes dans l'impossibilité matérielle de vous rendre sur le site de vaccination, le taxi social du CPAS d'Ans pourra vous

Pour tous renseignements :
04 247 74 50.

martine.ninane@ans-cpas.be

LE CPAS PEUT VOUS AIDER



- AIDE AU LOGEMENT
- AIDE POUR FAMILLES EN DIFFICULTÉ
- BESOINS DE PREMIÈRE NÉCESSITÉ
- AIDE FINANCIÈRE
- AIDE EN MATIÈRE D'ÉNERGIE
- AIDE MÉDICALE
- FACTURES IMPAYÉES

cpas ans

AIDE SPECIALE COVID
NON RESERVEE
AUX BENEFICIAIRES DU REVENU
D'INTEGRATION SOCIALE (RIS)

MÊME SI C'EST NOUVEAU POUR VOUS,
N'HÉSITEZ PAS À PRENDRE CONTACT
AVEC LE CPAS D'ANS AU 04/247.74.10
ou AUX NUMÉROS SUIVANTS :

- ERIC MOISSE : 04/247.74.03
- CÉCILE COLINET : 04/247.74.04

OU ENCORE PAR MAIL :

- eric.moisse@ans-cpas.be ou
- cecile.colinet@ans-cpas.be ou
- accueil@ans-cpas.be

AVEC LA CRISE COVID19, VOTRE SITUATION A PEUT-ÊTRE CHANGÉ !

CPAS D'ANS, RUE EDOUARD COLSON, 148 À 4431, ANS-LONCIN OU RUE DE L'YSER, 50 À 4430, ANS

Protégez-vous, protégez-nous...





Walther Herben,

1^{er} Echevin en charge de la gestion territoriale (Travaux, Environnement, Patrimoine, Energie), des Agents Constatateurs, du Développement durable, du Budget et des Finances

Et si, pour une fois, on parlait des déchets...

L'année 2021 est désormais terminée et, avec elle, la première année, à Ansois, de collecte des déchets ménagers par conteneurs à puce.

Ce sera bientôt l'heure des bilans et, pour certains de nos concitoyens, de la facture complémentaire pour les éventuels kilos et levées supplémentaires de 2021.

Etant tributaires de la réception des données d'Intradel pour établir la facturation, il nous paraît raisonnable d'annoncer

que celle-ci interviendra avant la fin de ce premier semestre 2022.

Mais, selon les premiers éléments de notre possession, une majorité d'Ansoises et d'Ansois ne recevront aucune facture complémentaire. Plus de 60% d'entre nous, au bas mot, avons en effet respecté la limite de 55 kilos/personne/an de production de déchets résiduels (conteneurs noirs), tandis que plus de 75% n'ont pas dépassé les 60 kilos/personne/an de déchets organiques (conteneurs verts).

Ces résultats, encourageants et qui démontrent que l'objectif peut être atteint, n'en restent pas moins perfectibles, en particulier pour les déchets résiduels, pour autant qu'on utilise bien toutes les formes de tri disponibles (sacs bleus, papiers/cartons, déchets de jardins, encombrants, bulles à verre et à vêtements, parc à conteneurs, ...).

Par conséquent, il n'est pas inutile non plus de rappeler, une fois de plus, les règles et les conseils essentiels. Vous les trouverez ci-dessous...



Protégez-vous, protégez-nous...



Déchets organiques



Résidus alimentaires, petits résidus de verdure, essuie-tout, mouchoirs, boîtes à pizza, sacs à pommes de terre, litière pour chat biodégradable, copeaux/sciure de bois, ...

Forfait : 60 kilos/habitant/an
Kilo supplémentaire : 0,08 €

Les levées

Forfait : 30 levées par ménage et par an pour les 2 conteneurs cumulés (pas 30 par conteneur, mais 30 au total)
Levée supplémentaire : 1 €

Déchets de jardins

Collecte gratuite, en porte à porte, tous les 15 jours, d'avril à novembre (calendrier en pages...)
Ce service est rare et sa gratuité encore plus. Là où il existe, il coûte généralement entre 75 et 295€/an, selon la quantité collectée.

Sacs bleus (PMC)

Collectés gratuitement tous les 15 jours
Bouteilles, flacons, pots et emballages en plastique souple, emballages métalliques, cartons à boissons, barquettes, raviers, pots en plastique rigide, pots de fleurs (sans les fleurs ☺), seaux à tabac, ...
Veillez, svp, à bien fermer les sacs !

Encombrants et électroménagers

- Gratuit, au recyparc, rue de Jemeppe, à Loncin, du mardi au vendredi, de 9 à 12h30 et de 13 à 17h et le samedi de 8h30 à 12h30 et de 13 à 17h ;
- Gratuit, pour un enlèvement annuel à domicile jusqu'à 3 m3, en appelant la Ressourcerie du Pays de Liège au 04 220 20 00. Enlèvements suivants : 15€/m³.

Déchets résiduels

Plastiques souillés, capsules de café, emballages alimentaires et mixtes (papier/plastique indissociables), textiles, langes, litière non-biodégradable, cotons-tiges, serviettes hygiéniques, lingettes, masques, cheveux, poils, poussières, frigolite, feuillette de papier alu, mégots...



Forfait : 55 kilos/habitants/an
Kilo supplémentaire : 0,50 €

Papiers/cartons

Collectés gratuitement tous les 15 jours
Sacs en papier, boîtes en carton, magazines et journaux, dépliant publicitaires (sans le film plastique), ...
Ni souillés, ni gras, ficelés ou dans des caisses fermées, devant chez vous.

Les bulles à verre et les bulles à vêtements

Bouteilles, flacons en verre, bocaux en verre (mais pas les vitres, miroirs, lustres, néons, ... qui n'entrent pas dans la bulle)



Vêtements propres et réutilisables
30 sites de bulles à verre et à vêtements sur le territoire d'Ans. Si la plus proche de chez vous est pleine, elle sera rapidement vidée et il y en a une autre pas loin. Tout dépôt au pied de la bulle est une incivilité passible d'une amende. Déposer les vêtements au pied de la bulle est également inutile, car, dans ce cas, ils ne sont pas recyclés.

Rien ne justifie d'abandonner ses déchets.

Et ça peut coûter jusqu'à 350€ d'amende + des frais de nettoyage et d'évacuation bien plus élevés encore.
Alors qu'avec un minimum d'attention, tout peut être gratuit !



Walther HERBEN, Echevin de la Gestion territoriale (Travaux, Environnement, Patrimoine, Energie), des Agents Constatateurs, du Développement durable, du Budget et des Finances.

Courriel : walther.herben@ans-commune.be - Contact : Claudia Musardo - 04 247 72 52 | Courriel : claudia.musardo@ans-commune.be

Protégez-vous, protégez-nous...





Collecte des déchets verts

La collecte des déchets verts en porte-à-porte (1 m³ maximum) reprendra dès début avril et sera assurée jusqu'à mi-novembre.

Quand ? Toutes les deux semaines, lorsque le jour de ramassage tombe un jour férié, il est reporté au jour suivant.

Comment ? Les déchets de tonte, feuilles, petits branchages, seront placés de préférence dans des conteneurs (poubelles) rigides ou sacs à végétaux en polypropylène tissé, lesquels seront reposés sur votre trottoir après avoir été vidangés. Le poids des déchets verts, conteneur, poubelle ou sac compris, ne pourra dépasser la capacité normale de levage d'un seul homme.

Il y a lieu de noter que les déchets organiques (déchets de cuisine, restes alimentaires, litière biodégradable...) ne sont pas des déchets verts et doivent trouver place dans les conteneurs organiques verts. Les branchages plus importants seront rassemblés en fagots dont la longueur ne pourra dépasser 1m20.

Le service de l'environnement reste à votre disposition pour tout renseignement complémentaire.

LUNDI

Rue Haie Leruth, Allée des Alouettes, Allée des Chardonnerets, Rue du Château, Avenue A et Ph Everard de Harzir, Allée des Fauvettes, Allée des Hirondelles, Route Militaire, Avenue des Mimosas, Rue François Mitterrand, Avenue des Muguetts, Clos des Orchidées, Avenue de Péville, Allée des Verdiers, Drève de Waroux, Rue de Waroux, Rue de l'Aîte, Place des Anciens Combattants, Avenue des Aubépines, Voie des Botresses, Avenue François Bovesse, Rue de la Confiturerie, Clos Armand Pickman, Avenue des Pruniers, Rue de la Résistance, Rue Guillaume Reynen (entre Sucrierie et Militaire), Rue de la Sucrierie, Rue Georges Truffaut, Rue de la Vallée

MARDI

Rue Général Leman, Rue de la Baille, Rue Lambert Dewonck, Rue François Ennot (entre H. Streel et R. Astrid), Avenue John Kennedy, Rue Kerstenne, Rue du Mayeur, Rue du Moulin, Rue Nolden, Rue du Sart, Rue Robert Schuman, Rue Hyacinthe Souris, Rue Hubert Streel, Rue Thonar Grisard, Rue Joseph Vanderweye, Rue des Américains, Rue des Charrons, Rue Fernand Dehousse, Clos Del'Mé, Rue El'Vâ, Rue de l'Enclos, Rue du Fort, Rue de Loncin, Rue Petite Vâ, Rue Reine Astrid, Rue du Roua, Rue Edith Cavell, Allée Verte, Rue Edouard Colson (entre Roi Albert et Jemeppe), Rue de l'Industrie, Chaussée du Roi Albert

JEUDI

Rue Edouard Colson (entre Jemeppe et Docteur Fleming), Chemin des Puisatiers, Rue du Cheval d'Or, Rue des Coquelicots, Rue des Faisans, Rue des Héros, Rue Cardinal Mercier, Rue Florent Pirotte, Avenue du Roi Baudouin, Clos des Etourneaux, Clos de la Hayette, Rue du Jupsin, Avenue René Jurdant, Avenue Joseph Leclercq, Avenue des Lilas, Clos des Pâquerettes, Rue Joseph Radoux, Rue Aily, Rue des Buissons, Rue du Cerisier, Rue Alfred Charlet, Cornu Champs, Rue Marie Curie, Rue Defize, Rue Alfred Defuisseaux, Rue Deltour, Avenue Alfred Deponthière, Rue de l'Economie, Rue Jules Destrée, Rue de l'Economie, Rue des Epicéas, Rue Docteur Fleming, Rue Henri Goossens, Rue de Jemeppe, Rue des Mésanges, Rue Général Modard, Rue Commandant Naessens, Rue du Pironbolle, Rue du Plope, Rue des Quatorze Bonniers, Rue des Quatre Sentiers, Rue du Rossignol, Rue du Stockis, Avenue Freddy Terwagne, Rue Emile Vandervelde, Rue Vinâve, Rue des Violettes

MERCREDI

Place des Acacias, Rue des Acacias, Rue des Bloquettes, Rue de Bolsée, Clos des Bouleaux, Avenue Célestin Demblon, Rue François Ennot (entre H. Streel et Petite Ville), Rue Gosserie, Rue Mabîme, Rue des Nations-Unies, Rue Jean Pauly, Rue Petite Ville, Rue des Peupliers, Rue de la Tolle, Avenue de l'Union, Rue de Wallonie, Rue de l'Abbaye, Rue Salvador Allende, Rue Al'Trappe, Clos du Berger, Rue Louis Bielen, Rue des Blés, Rue Ida Bourdouxh, Clos Louis Boutemans, Rue des Champs, Clos Henri Coninx, Rue Jean Louis Conninx, Avenue de l'Energie, Avenue de l'Expansion, Clos Jean Fastré, Clos Floréal, Rue Grédedar, Clos Noël Heine, Place de Hombroux, Rue de Hombroux, Avenue de l'Informatique, Rue de Lantin, Rue Lugéa, Rue Jean Magils, Rue Malvoie, Rue des Messes, Rue des Oveys, Rue du Parc, Rue du Pocha, Avenue du Progrès, Rue Guillaume Reynen (entre Sucrierie et Hombroux), Rue Guillaume Simons, Rue des Technologies, Rue du Tilleul, Clos Wathy de Hombroux

VENREDI

Rue des Aunes, Rue du Barbier, Rue Basse Lâmé, Rue Béguinage, Rue du Bourdon, Rue de la Campagne, Rue de la Chapelle, Voie de la Commune, Rue Daïde, Derrière l'Eglise, Place de l'Eglise, Rue de l'Etang, Rue de Fêchereux, Rue Hâhe-Kâket, Rue Haut-Vinâve, Rue de Hognoul, Rue de Juprelle, Rue Lambert, Rue de Looz, Rue Mathias, Nouvelle Route, Rue du Paradis, Rue du Preyai, Rue Tasson, Rue Tichette, Place Georges Vanhove, Place de Viernay, Rue de Viernay, Vierneuse Voie, Chemin de Villers, Rue de Villers, Rue de l'Yveleux

Alleur – Loncin – Xhendremael

- Semaine du 04/04 au 08/04
- Semaine du 18/04 au 22/04
- Semaine du 02/05 au 06/05
- Semaine du 16/05 au 20/05
- Semaine du 30/05 au 03/06
- Semaine du 13/06 au 17/06
- Semaine du 27/06 au 01/07
- Semaine du 11/07 au 15/07
- Semaine du 25/07 au 29/07
- Semaine du 08/08 au 12/08
- Semaine du 22/08 au 26/08
- Semaine du 05/09 au 09/09
- Semaine du 19/09 au 23/09
- Semaine du 03/10 au 07/10
- Semaine du 17/10 au 21/10
- Semaine du 31/10 au 04/11

Protégez-vous, protégez-nous...





Autour de Walther HERBEN, 1er Echevin en charge de l'Environnement et du contremaître, Eric CRETS, l'équipe communale de collecte des déchets verts avec, de gauche à droite, Luciano CASTIGLIONE, Dominique NARDULLI et Kevin DEPAS.

ANS

LUNDI

Rue du Plan Incliné (partie haute), Rue Walthère Jamar, Rue des Français, Rue Gilles Magnée, Rue Henri Alexandre, Rue Monfort (à partir du 116), Rue d'Othée, Rue du Zoning, Rue des Ateliers, Rue de l'Avancée Numérique, Clos des Bleuets, Rue Bonne-Fortune, Rue Branche Planchard, Clos de la Briqueterie, Rue Doumier, Rue de la Fabrique à l'Huile, Rue de la Ferme, Rue des Forges, Rue d'Italie, Rue Jean Jaurès, Rue Joseph-Jean Merlot, Rue des Moissons, Monténégro, Clos des Pinsons

MARDI

Place Georges Simenon, Avenue de l'Europe, Avenue de la Paix, Rue André Renard, Rue de la Coopération, Rue Joseph Servais, Rue Louis de Brouckère, Rue Monfort (jusqu'au 108), Rue Pasteur, Impasse Evrard, Impasse de la Plaine, Place de la Libération, Place Regnier Oury, Rue de la Caisserie, Rue des Ecoles, Rue Henri Delvaux, Rue Maréchal Foch, Rue du Périgord, Rue des Ponts, Rue de la Station, Rue de l'Yser, Place Montesquieu, Impasse Creuhy



MERCREDI

Rue Adolphe Anten, Rue Alexis Lekeux, Rue du Cimetière (building et impasse), Rue Clémenceau, Rue des Clercs, Rue Coq Fontaine, Rue Deprez Houdret, Rue de la Fontaine, Rue Francisco Ferrer, Rue Houdret, Rue Hubin, Rue Joseph Wauters, Rue Lambert Masset, Rue Léon Dolhen, Rue Marie-Joseph Mouffart, Rue du Point de Vue, Rue Président Wilson, Rue du 15 Août, Rue Simon Dister, Rue Sous-le-Bois, Rue Sylvain Gouverneur, Rue des Tiges, Place Brignoul, Esplanade de la Légia, Place Nicolaï, Place de Serbie, Rue de l'Egalité, Rue Joseph Walin, Rue Louis Hérion

JEUDI

Avenue Henri Lonay, clos des Archers, Rue Basse Cour, Rue du Champ d'Aviation, Rue du Cimetière, Rue des Cultivateurs, Rue Haut-Douy, Rue Jean Volders, Rue Joseph Dejardin, Rue de la Légia, Rue de la Limite, Rue du Long Sentier, Rue Longue, Rue Nicolas Gélon, Rue Nicolas Kinet, Rue Paul Janson, Rue Pierre Lecharlier (partie haute), Rue du Puits du Levant, Rue des 14 Verges, Rue du Ruisseau, Rue Simone Veil, Rue de la Tonne, Rue des Trois Rois, Rue des Wallons, Place Hector Denis



VENDREDI

Rue Haute, Rue Bonne Nouvelle, Rue du Centre, Rue de l'Ouest, Rue Pierre Lecharlier (partie basse), Rue du Plan Incliné (partie basse), Place Mattéoti, Rue du Commerce, Rue du Vicinal, Rue des Anglais, Rue Laguesse, Impasse du Terminus

Ans

Semaine du 11/04 au 15/04
 Semaine du 25/04 au 29/04
 Semaine du 09/05 au 13/05
 Semaine du 23/05 au 27/05
 Semaine du 06/06 au 10/06
 Semaine du 20/06 au 24/06
 Semaine du 04/07 au 08/07
 Semaine du 18/07 au 22/07
 Semaine du 01/08 au 05/08
 Semaine du 15/08 au 19/08
 Semaine du 29/08 au 02/09
 Semaine du 12/09 au 16/09
 Semaine du 26/09 au 30/09
 Semaine du 10/10 au 14/10
 Semaine du 24/10 au 28/10
 Semaine du 07/11 au 11/11

Protégez-vous, protégez-nous...





Nathalie Dubois,

*Echevine de l'Instruction publique,
de la petite Enfance et des Seniors*

La crise sanitaire que nous vivons actuellement a révélé, plus que jamais, la nécessité pour nos seniors de maîtriser l'outil informatique au quotidien.

Une nouvelle saison débutera en mars 2022 organisée en collaboration avec l'IPEPS de Seraing (Institut Provincial d'Enseignement et de Promotion Sociale).

Elle se déroulera du 21 mars au 20 juin 2022 à raison de 2 demi-journées par semaine (les lundi et jeudi matin).

Prix : 51,40€

Vous êtes intéressé(e) ?

Ne tardez pas à vous inscrire car le nombre de places est limité

Lieu de la formation :
Ecole Fernand Meukens
Place Nicolai à Ans

Inscriptions :
M. Frédéric PEETERS – 04 247 72 76
M^{me} Nadine VANDEVENNE – 04 247 72 94

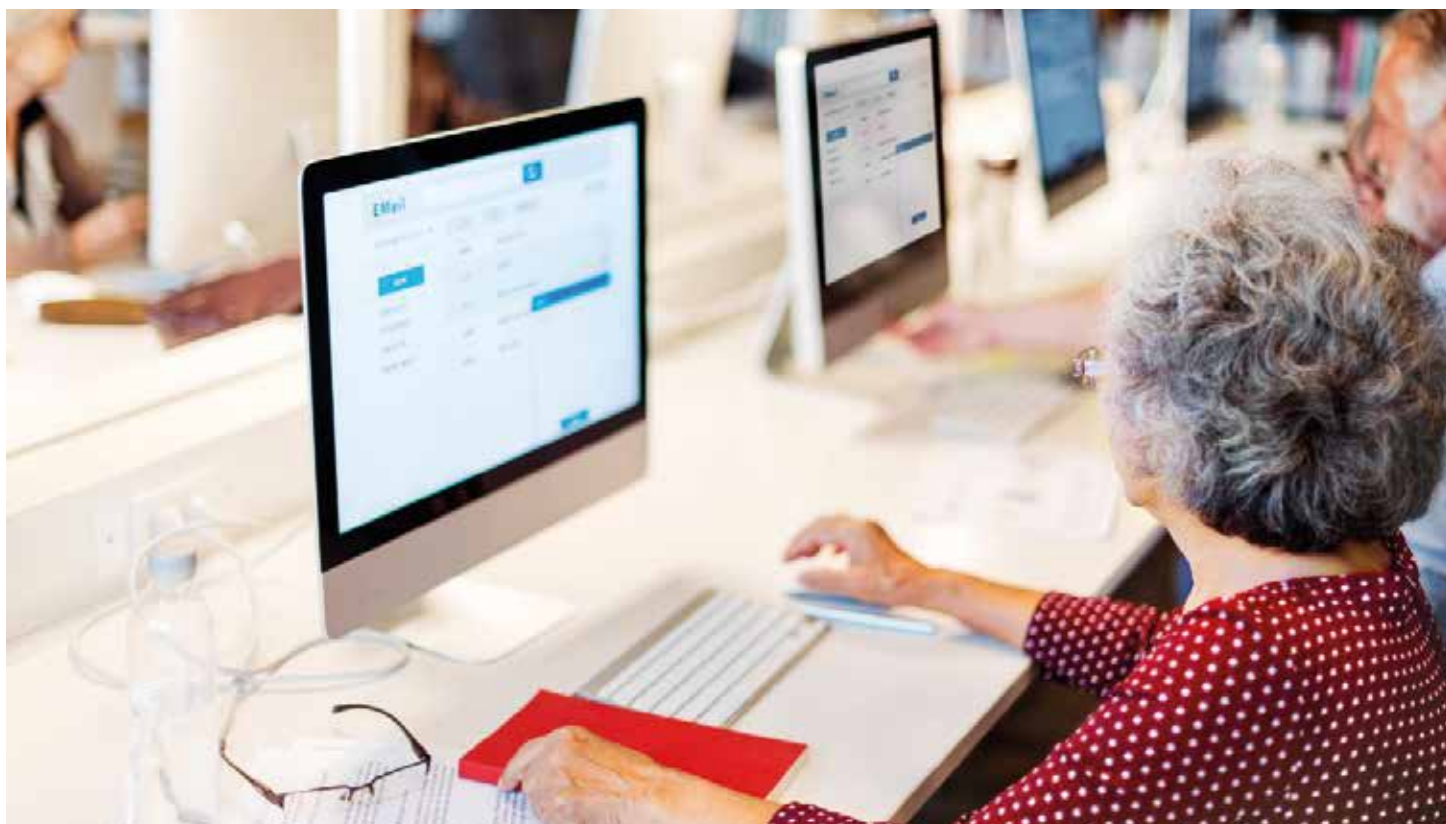

Nathalie Dubois, Echevine de l'Instruction publique (Centres Communaux de Jeux de Vacances), de la Petite Enfance, de la Crèche, des Seniors et de l'Egalité des chances.

Courriel : nathalie.dubois@ans-commune.be - Permanences : Le mercredi matin sur rdv au 2^e étage de l'Administration communale.

Contact : Jérôme Renette – 04 247 72 32 - Courriel : jerome.renette@ans-commune.be

Protégez-vous, protégez-nous...





Philippe Saive,

Echevin de la Culture et des Sports

«Je cours pour ma forme» Ans.

Le jogging, un (grand) air de liberte!



«Je cours pour ma Forme» Ans – comme nous tous en quelque sorte – a été obligé de se mettre en pause pendant presque deux ans suite à la pandémie de Covid ...

La session de printemps reprendra le **mercredi 23 mars** prochain à 19 hres, au **complexe sportif « François Heine » (Hall de tennis), route Militaire 401 à 4432 Allieur.**

Les séances – 13 au total – auront lieu le mercredi à 19hs, au même endroit.

Les inscriptions seront prises juste avant à la 1^{re} séance, le 23 mars à 18 h 30.

La PAF reste fixée à 25 €, incluant une assurance annuelle pour la pratique encadrée du jogging.

Continuite, avec les 4 groupes habituels :

| 0 – 5 kms. Pour les débutants : on part de zéro ! Mais au terme de la session,

on parcourra une distance de 5 kms, sans marquer d'arrêt.

| 5 – 10 kms. Objectif : le seuil des 10 kms par un entraînement progressif.

| 10 + vitesse. Accessible à tous les joggeurs capables de courir 10 kms qui souhaitent améliorer leurs performances. Pas d'élitisme : la course à pied est un moment de plaisir et de détente !

| Découverte. Sur des thèmes proposés par François Santos-Rey, un groupe courant 8 à 10 kms à allure modérée ira à la découverte d'éléments remarquables du patrimoine de notre ville.

Et deux innovations, avec des horaires particuliers :

| 10 + trail. Accessible à tous les joggeurs capables de courir 10 kms qui souhaitent

maîtriser différents terrains et s'initier aux dénivelés.

Exceptionnellement, pour ce groupe, les séances ont lieu le dimanche matin. Départ à 9 h 15. Premier RDV dimanche 27 mars devant l'Ecole communale de Cointe, Boulevard Kleyer 36 à Liège.

| Je marche pour ma forme : Pas besoin d'être sportif ! On profite des conseils d'un animateur et d'une dynamique de groupe. Objectif : marcher de manière active et engagée pendant 45 minutes. Afin de consacrer un maximum d'attention à ce groupe, les séances auront lieu le mercredi à 18h, au complexe sportif « François Heine ».

Renseignements et contacts :

José ISTAZ – 0498 634 059
jose.istaz@teledisnet.be

Rencontre avec Martin MOREAU, auteur de la nouvelle « L'arôme d'un instant »

Cette foisonnante rencontre a permis des échanges passionnants. *Je me suis mis à écrire cet été, car j'avais du temps après avoir réussi mes examens en droit*, raconte Martin, c'est un texte écrit avec mes tripes mais l'histoire est totalement *extérieure à moi*. La nouvelle de Martin Moreau raconte l'histoire d'un assureur ennuyé par une vie qui n'a pour seule passion que le chocolat aux noisettes et le cinéma. Sa vie change complètement lorsqu'il fait la rencontre d'une chocolatière répondant au nom d'Emilie.

Jo SCHOOVAERTS : Sur le fil des illusions

Autre Ansoise qui vient de publier 10 nouvelles pour raconter des rencontres, des rêves, des chemins ouverts ou des voies sans issue.

Une écriture délicate, des mots judicieusement choisis... et un décor dans lequel on plonge ...

Ces deux ouvrages sont disponibles dans les bonnes librairies et dans nos bibliothèques communales.



Philippe Saive, Echevin des Sports, des Infrastructures sportives, de la Culture, du Tourisme, du Jumelage et des Nouvelles technologies.

Courriel : philippe.saive@ans-commune.be - Permanences : sur rendez-vous.

Contact : Pascale Galhaut – 04 247 72 73 - Courriel : pascale.galhaut@ans-commune.be

Caroline Loudèche : caroline.loudeche@ans-commune.be

Protégez-vous, protégez-nous...





Anne-Marie Libon,

Echevine en charge de l'Urbanisme

Dois-je demander un permis d'urbanisme si je divise ma maison en deux logements ?

OUI, vous devez demander un permis d'urbanisme si vous voulez modifier le nombre de logements dans un immeuble.

La création d'un nouveau logement dans une construction existante est régie par l'article D.IV.4 du CoDT qui définit la notion de 'logement' et implique que les conditions cumulatives suivantes soient réunies :

■ Un nouvel ensemble composé d'une ou plusieurs pièces de vie ;

■ Comprenant les fonctions de base de l'habitat (cuisine, salle de bain ou salle d'eau, wc, chambre) ;

■ Occupé à titre de résidence habituelle ou de kot ;

■ Réservé en tout ou partie à l'usage privatif ou exclusif d'une ou plusieurs personnes ;

■ Des personnes vivant ensemble, avec ou sans lien familial.

■ Créé avec ou sans travaux.

Le nouveau logement doit donc consister en un ensemble autonome, distinct du logement existant, disposant au minimum des fonctions de base, utilisé de manière privative et exclusive.

Le permis d'urbanisme doit être **demandé même si vous n'effectuez pas de travaux**. Dans ce cas, le permis peut être demandé sans l'aide d'un architecte.

Par contre, **si vous effectuez des travaux** qui portent atteinte à la stabilité ou à la structure portante du bâtiment, vous devez prendre un architecte.

Vous devez aussi savoir que diviser un immeuble sans permis constitue une **infraction urbanistique**. Vous vous exposez alors à des sanctions et amendes et vous devrez régulariser la situation, soit en remettant les lieux en état, soit en demandant un permis d'urbanisme.

Gardez aussi en mémoire l'obligation d'un permis de location qui s'applique lorsqu'il s'agit de « petits » logements individuels de moins de 28 m² ou des logements dit « collectifs ».

Notre service de l'Urbanisme reste à votre disposition pour toute précision utile sur ces permis.





Christopher Gauthy,

Echevin des Affaires économiques

et de la Santé,

Président de l'Agence de Développement local

Nouveaux à Ans :

Pili pique : ateliers de couture et confection sur mesure

Rue de la Station, 25 - 4430 Ans

0484 43 05 19

pilipique.ac@gmail.com

www.pilipiquecouture.com

Lollipops Ink : prêt à porter et studio de tattoo

Rue de la Station, 14 - 4430 Ans

0478 623 927

lollipops.tattoo@outlook.com

Vrac in Box déménagement juste un peu plus loin et vous reçoit dorénavant

Rue Florent Pirotte, 1 - 4430 Ans

04 265 63 87

clara-line@vracinbox.be

Centre Saute-Mouton : logopède

Rue de la Station, 36/1 - 4430 Ans

0491 595 691

centre.saute.mouton@hotmail.com

<http://morganejulienlaferriere.be/>

MV Perfect Home, M.S. Construction, SG Carrelage : show room construction

Rue de la Station, 81 - 4430 Ans

0497 552 769 - 0492 991 081

mamaison@mvperfecthome.be

Risterm : Robinetterie industrielle

Rue des Anglais, 7 - 4430 Ans

04 273 81 32

<http://www.risterm.be>

Cristina Ruzziconi : hypnothérapeute

Rue Gilles Magnée, 55 - 4430 Ans

0472 646 531

ruzziconi_cristina@yahoo.fr

<https://cristina-ruzziconi.be/>

La Baguette Enchantée par Jess : sandwicherie

Rue de l'Yser, 82 - 4430 Ans

04 246 41 32

Arthis Web

Rue Hubert Streel, 185 - 4430 Ans

0497 932 890

info@arthisweb.com

Sunflowers

Rue de l'Yser, 221 01/02 - 4430 Ans

0492 316 555

info.sunflowers.store@gmail.com

Alain Lonhienne Réviseurs d'entreprises

Rue des Anglais, 6A - 4430 Ans

04 384 34 00

secretariat@lonhienne-associes.be

<https://www.lonhienne-associes.be/>

Centre de Vaccination itinérant à la piscine...

Ce 18 janvier la piscine d'Ans accueillait dans ses installations de la rue Edouard Colson, un centre de vaccination Covid itinérant sans rendez-vous organisé par l'Aviq en collaboration avec la Régie AnSport, l'Echevinat de la santé et le Cpas. Pas moins de 225 personnes sont ainsi venues se faire vacciner à Ans au cours de la journée dont 33 pour la première dose.

Selon le personnel médical présent, il s'agit-là d'un record pour un centre de vaccination itinérant.



Christopher Gauthy, Echevin des Affaires économiques (ADL), du Commerce, des Classes moyennes, de la Jeunesse, de l'Emploi, des Relations avec les quartiers, des Circuits courts et de la Santé.

Courriel : christopher.gauthy@ans-commune.be - Contact : Marianne Grella - 04 247 74 90 - Courriel : marianne.grella@ans-commune.be

Protégez-vous, protégez-nous...





Yves Parthoens, Président du CPAS en charge des Affaires sociales

Ans – Ville Amie Démence

« Les rencontres Alzheimer Café le 3^e jeudi du mois de 14h à 16h. »

En septembre 2017, la Ligue Alzheimer a proposé à la Commune d'Ans de s'engager en faveur de l'inclusion des citoyens touchés par la maladie d'Alzheimer ou d'une variante de celle-ci. Réceptive, la Commune d'Ans a accepté de souscrire à cet engagement qui s'est traduit par l'adhésion à la charte « Ville Amie Démence », dont le but est la mise en place d'actions et d'activités tournées vers les personnes affectées directement ou indirectement par une maladie dégénérative, au sens le plus large du terme.

En ce qui concerne le visuel, utiliser le fond de l'affiche ci-jointe de même que le banderau avec le face book etc...

Dans la foulée de la signature de cette charte, en 2018, la commune d'Ans désigna deux travailleurs sociaux du Plan de Cohésion sociale en tant qu'Agent Proximité-Démence, en abrégé « Agent Proxidem ». Ces deux personnes ont eu mission d'écouter les attentes et d'informer les citoyens sur les services d'aide dans la commune.

Au-delà, la volonté Collégiale a été d'ouvrir un espace de type « Alzheimer café », permettant aux aidants proches ainsi qu'aux patients et professionnels, de se réunir autour d'une boisson et d'un morceau de tarte pour discuter, de manière conviviale et informelle, de la vie de tous les jours marquée par une maladie grave omniprésente.

Le temps s'est écoulé, forcément très perturbé par la pandémie de covid-19. J'ai le plaisir cependant de vous annoncer que ce 20 janvier 2022 verra se dérouler l'ouverture – et l'inauguration – du premier « Alzheimer Café » à Alleur, rue G. Truffaut n°35, dans les locaux du Plan de Cohésion Sociale d'Ans.

« Les rencontres Alzheimer Café » se dérouleront tous les troisièmes jeudis de chaque mois – sauf en principe en juillet et en août – de 14 à 16 heures. Nos deux agents « Proxidem » accueilleront les personnes intéressées pour passer une après-midi conviviale, consacrée à l'échange d'expériences, parler du vécu et trouver le soutien nécessaire pour poursuivre et améliorer le rôle d'aidant proche, bien plus important qu'on ne le croit parfois.

J'ai conscience, l'ayant vécu, qu'être aidant proche demande une grande force de caractère et une détermination presque sans faille. Je suis également convaincu qu'un soutien extérieur est très utile pour pouvoir rester présent et disponible, suivant cette formule « être soutenu pour continuer à soutenir ».

Dans cette dynamique « aidant-aidé », au-delà de la bienveillance qu'on peut avoir l'un pour l'autre, il faut certainement apprendre à lâcher prise et s'autoriser à rire, à continuer de vivre ...

Les rencontres Alzheimer Café sont là pour ça. Elles prennent part à l'amélioration de la Cohésion Sociale, souhaitée par la Commune d'Ans, à travers son Plan de Cohésion Sociale, en abrégé « PCS », dont elle constitue un des thèmes d'action.

Informations pratiques ;

Agents Proxidem : Esplanade de l'Hôtel Communal 1, 4431 Ans
04 247 74 68 ou 70

Rencontres Alzheimer Café : Rue G. Truffaut 35, 4432 Alleur. 04
04 247 74 70 ou 04 247 72 08

Ligue Alzheimer : Rue Walthère Jamar 231/1, 4430 Ans. 04/229.58.10



Yves Parthoens, Président du CPAS en charge des Affaires sociales, du PCS et des Personnes à mobilité réduite.
Courriel : yves.parthoens@ans-commune.be Contact : 04 247 74 10



Protégez-vous, protégez-nous...



Choisir un véhicule neuf en 2022... plaisir ou corvée?

Un pari sur l'avenir ?

Dans la foulée du CDH au mois de janvier c'est au tour de Défi de s'exprimer dans les colonnes de votre journal communal Ans-Infos. Bonne lecture.

L'année 2021 est derrière nous. Une année emplie de stress, de changements d'habitudes et d'injonctions, de comportements parfois contradictoires aussi, qu'ils aient lieu dans le monde du travail ou dans les contacts sociaux et familiaux. Les clivages entre amis réels ou virtuels, entre membres de la famille ou entre collègues sont devenus monnaie courante et laisseront des traces...

Le mode d'achat d'une voiture ne fait pas exception. Durant de nombreuses années, il était agréable et coutumier de se rendre en famille au Salon de l'Auto afin d'y voir les modèles pouvant faire le bonheur de chacun. Le vaste choix sur un même site permettait de voir et comparer les marques et les modèles. Une journée suffisait à se faire une idée et, la pré-sélection étant complète, la visite chez le concessionnaire permettait ensuite de négocier le prix final et de composer la voiture de ses rêves.

Tout a bien changé. Aujourd'hui, choisir une voiture implique de se rendre dans plusieurs concessions parfois distantes l'une de l'autre, d'attendre son tour en cas d'affluence et il n'est pas rare que visite et discussion prennent, à chaque fois, entre 60 et 90 minutes. Et ce n'est pas tout...

Après la crise sanitaire liée à la Covid, une pénurie de matières premières et de composants – les fameux semi-conducteurs – a entraîné, pour les constructeurs, d'énormes retards au niveau de leur production. Des délais de 6 à 10 mois sont devenus courants. De plus, poussés par l'Europe qui brandit le spectre des

amendes de CO₂, ces mêmes constructeurs misent résolument sur l'électrique et les vendeurs des concessions ont parfois eux-mêmes des difficultés à s'adapter à tous ces changements.

«Hybrides rechargeables ou non», «Mild hybrid», «Tout électrique», «PHEV», «Chadémo», «Smart grid», «Wallbox», «prise Combo CCS ou de type 2», tous ces nouveaux termes techniques ont profondément bouleversé nos habitudes... et amplifié la difficulté de choisir. D'autant que le prix d'achat d'une électrique nécessite un investissement bien plus conséquent qu'une voiture au moteur thermique.

Au-delà de tout ce nouveau vocabulaire, il subsiste de nombreuses questions auxquelles aucun vendeur ni concessionnaire ne peut vous donner de réponse précise apte à vous orienter dans vos choix :

- | La voiture hybride rechargeable sera-t-elle fiscalement avantageuse dans les années à venir alors que le particulier en change après 5 ou 7 ans ?
- | Au vu des hausses actuelles de prix de l'électricité, combien coûtera l'usage de ce type de véhicule à court ou moyen terme ?
- | Comment recharger son véhicule quand on habite un appartement ou une maison sans garage ? Notre pays – comme les autres pays européens – est-il adapté et prêt ?
- | En cas d'une longue distance à parcourir, comment recharger les batteries ? Dans un hôtel de 100 chambres disposant de 10 bornes seulement ? Sur la

voie publique ou dans une station de recharge d'électricité ?

- | La production d'électricité sera-t-elle suffisante pour approvisionner la demande «domestique», les entreprises et une majorité de véhicules «verts» alors que le gouvernement hésite encore aujourd'hui à fermer toutes les centrales nucléaires ? Dès 2003, les partis au pouvoir s'entendaient pourtant pour les fermer définitivement en 2015. La question de la sécurité de l'approvisionnement énergétique à un prix abordable pour les ménages et les entreprises sera vitale dans les mois et les années à venir.
- | Si le choix se porte sur un véhicule thermique, celui-ci aura-t-il encore une valeur de revente correcte en 2025 ou 2030 ?

Il est indispensable que les autorités européennes, fédérales et régionales aient une vision à long terme et déterminent une fois pour toutes et pour tous les pays de l'Union Européenne des règles uniformisées afin de rassurer les constructeurs ainsi que les utilisateurs professionnels et particuliers sur l'évolution de la voiture, tant du point de vue écologique et financier que technique et pragmatique.

Les pouvoirs communaux et provinciaux auront eux-mêmes un rôle à jouer quant aux emplacements des bornes publiques ou privées, aux aides en termes de sub-sides ou de subventions à apporter, aux règles urbanistiques à modifier ainsi qu'aux taxes à envisager.

René Courtois
Conseiller et Chef de groupe

Protégez-vous, protégez-nous...





Agenda

Vendredi 04 mars, 20 h 30

Concert Jazz

Félix Zurstrassen Quartet

Centre Culturel d'Ans

Basse : **Félix Zurstrassen** - Guitare : **Nelson Veras**

Saxophone : **Ben Van Gelder** - Batterie : **Antoine Pierre**

Présentation de l'album « Nova », dans le cadre du Jazz Tour.

Entrée : 8€ (prévente & membre CcAns) / 10€ sur place / 1.25€ (art.27)

Infos et préventes : www.centreculturelans.be

Samedi 05 mars

Concert Metal

TARS - KOCAZE

Ouverture des portes à 19h 15, concert à 20h

Centre Culturel d'Ans

Entrée : 6€ (prévente & membre CcAns) / 8€ sur place / 1.25€ (art.27)

Infos et préventes : www.centreculturelans.be

Dimanche 6 mars à 15 heures :

« Derniers domiciles connus » de Thierry Luthers

Une conférence à ne pas manquer au château de Waroux
Thierry Luthers c'est 40 ans de carrière à la RTBF, successivement comme animateur, producteur, journaliste ou chroniqueur. Historien de formation, Thierry a quelques passions dont Johnny Hallyday à qui il rend hommage sur scène mais aussi une autre, plus singulière : celle des tombes des gens célèbres. Depuis cinq ans, il a publié aux éditions Luc Pire cinq tomes de la série « Derniers domiciles connus, le guide des tombes de personnalités belges » complétés d'un ouvrage consacré aux personnalités du Nord du Pays et à tous les Belges célèbres reposant à l'étranger.

Lors de sa conférence, il vous fera partager sa passion pendant plus d'une heure avec beaucoup d'anecdotes et vous fera découvrir des destins hors du commun, des vies romanesques de Belges plus ou moins célèbres, toujours en corrélation avec leur dernier lieu de repos.

Il évoquera, évidemment, les cimetières de votre commune et de votre région.

Infos pratiques :

Lieu : château de Waroux, rue de Waroux, 301,4432 Ans

(Alleur)Dates : dimanche 6 mars à 15 heures. Entrée gratuite

- Réservation indispensable : pascale.galhaut@ans-com-mune.be ou 04 247 72 73 (Présentation du CST)

Mardi 08 mars, 19 h – 21 h 30

Enregistrement « Les Enfants de Chœur »

Centre Culturel d'Ans

Michel Pachen et toute son équipe des Enfants de Chœur seront au Centre Culturel d'Ans pour l'enregistrement de deux émissions en live !

Entrée (prix unique) : 14€

Infos et préventes : www.centreculturelans.be

Mercredi 16 mars 2022, de 15 h 30 à 16 h

Heure du Conte : Tout sur les papis et les mamies

Bibliothèque Arsène Soreil, rue W. Jamar, 168

Gratuit - Réservation : 04 247 73 56

Jeudi 24 mars, de 10 à 12 h

Cercle de Lecture : venez découvrir les « coups de cœur » des amoureux de la lecture ...

Bibliothèque Arsène Soreil

Entrée gratuite - Contact Christine Fortin, 04 247 73 56

Vendredi 25 mars, 20 h – 22 h

Richard Ruben « En Chanté »



Centre Culturel d'Ans

Après plus de 25 ans de carrière et dix one man show, notre showman aux multiples facettes nous livre un spectacle puissant et totalement neuf où les performances vocales et imitations de haut vol seront la pièce maîtresse de ce nouvel opus.

Entrée : 30€

Infos et préventes : www.centreculturelans.be

Protégez-vous, protégez-nous...



Samedi 26 mars, 10h – 12h

BiMZ Kids

Chaud Chocolat !

Centre Culturel d'Ans (Rue Georges Truffaut, 35. 4432 Ans-Allieur)

Cette fois, nous te proposons de découvrir un univers tout en chocolat ! N'oublie pas de prendre ton tablier !

Pour enfants de 6 à 12 ans.

Entrée : 7€

Infos et préventes : www.centreculturelans.be

Mercredi 30 mars 2022, de 15h30 à 16h

Heure du Conte : Ca sent l'printemps

Bibliothèque Arsène Soreil, rue W. Jamar, 168

Gratuit – Réservation : 04 247 73 56

Vendredi 01 avril, 20h30

Concert Jazz

Ignazio Di Salvo Gipsy Jazz Trio

Centre Culturel d'Ans

Guitare : **Ignazio Di Salvo** - Guitare acoustique : **Fred Guédon**

Contrebasse : **Nicola Lancerotti**

Un jazz manouche transfiguré.

Entrée : 8€ (prévente & membre CcAns) / 10€ sur place / 1.25€ (art.27)

Infos et préventes : www.centreculturelans.be

Samedi 02 avril,

Ouverture des portes à 19h15, concert à 20h

Concert Metal

Venusian – Black Rumor – La Passe,

Centre Culturel d'Ans

Entrée : 6€ (prévente & membre CcAns) / 8€ sur place / 1.25€ (art.27)

Infos et préventes : www.centreculturelans.be

Mardi 12 avril,

Ouverture des portes à 19h15, concert à 20h

Concert Metal (session bonus)

Surge of Fury – Heedless Elegance

Centre Culturel d'Ans

Entrée : 6€ (prévente & membre CcAns) / 8€ sur place / 1.25€ (art.27)

Infos et préventes : www.centreculturelans.be

Samedi 16 avril, 11h – 18h

Salon Nourrir Ans

Centre Culturel d'Ans

Entrée gratuite

Au menu ?

Apiculteurs, chocolatiers, viticulteurs, brasseurs mais aussi des associations, des ateliers, des conférences et beaucoup de partage.

Infos supplémentaires : www.centreculturelans.be



**Nourrir
Ans**



ALZHEIMER CAFÉ DE Ans

Ecouter - Accompagner - Informer

Un Alzheimer Café est un groupe de rencontre pour les patients, aidants et professionnels.

On s'y réunit autour d'une boisson, d'un gâteau, de chocolats, pour poser des questions concrètes sur la vie de tous les jours avec Alzheimer et discuter de façon informelle.

LE 3E JEUDI DU MOIS

DE 14 À 16 HEURES

HORS VACANCES
SCOLAIRES

ADRESSE

PLAN DE COHÉSION
SOCIALE DE L'ÉCHEVINAT
DES AFFAIRES SOCIALES
D'YVES PARTHOENS

RUE GEORGES TRUFFAUT, 35
4432 ALLEUR

CONTACT :
PLAN DE COHÉSION SOCIALE -
GALÈRE MÉLISSA 04 247 74 70
LIGUE ALZHEIMER ASBL :
04 229 58 10 - 0800 15 225

Echevinat des Affaires Sociales, Yves Parthoens



Vendredi 27 mai 2022 à 20h30

Manon LEPOMME au Centre Culturel d'Ans

Manon LEPOMME présente son nouveau spectacle : «Je vais beaucoup mieux, merci !»

Après avoir évité à plus de 250 000 spectateurs d'aller chez le psy, Manon Lepomme revient avec un tout nouveau spectacle. Vous la retrouverez toujours aussi déjantée et peut-être encore plus névrosée qu'avant...

Manon a grandi, et elle se pose de plus en plus de questions tantôt existentielles, tantôt... futiles...

Qui sommes-nous ? D'où venons-nous ? Comment faire pour ne pas ressembler à sa mère ? Elle, qui aurait tant aimé être la fille de Lady Di et de Salvatore Adamo...

Manon revient en très grande forme avec l'envie encore plus forte de vous faire rire et de vous questionner !

- Ouverture de la cafétéria à 19h30.
- Ouverture de la salle à 20h.
- Spectacle à 20h30.

Centre Culturel d'Ans,

place des Anciens Combattants à 4432 ALLEUR

12 € en prévente - 15 € sur place

Billetterie en ligne : <http://centreculturelans.be/agenda/manon-lepomme-je-vais-beaucoup-mieux-merci/>

ou en vente dans les locaux administratifs du Centre

Culturel d'Ans, rue Georges Truffaut, 35 à 4432 ALLEUR

Tél. : 04 247 73 36

Jusqu'au 29 mai 2021

Expo «Picasso à Waroux»

Les informations présentées ici peuvent être soumises à changement suivant l'évolution du contexte sanitaire. Nous vous invitons à vérifier la validité de ces informations via le site www.centreculturelans.be.





JE COURS POUR MA FORME

ANS

PRINTEMPS 2022

- ➔ **Initiation** (0-5 kms)
- ➔ **5-10 kms**
- ➔ **10+ vitesse**
- ➔ **Groupe Découverte** (8-10 kms)
- ➔ **Trail**
- ➔ **Je marche pour ma forme** (départ 18h)

25 €

la session
(12 semaines)

Démarrage de la session : 23 mars 2022 à 19h00

Rendez-vous à 18 h30

Complexe Sportif « François Heine »: Rte Militaire - 401 Alleur

 **José ISTAZ : 0498 63 40 59 - jose.istaz@teledisnet.be**